

03 **CORTE A-A'**  
Escala: 1 : 50

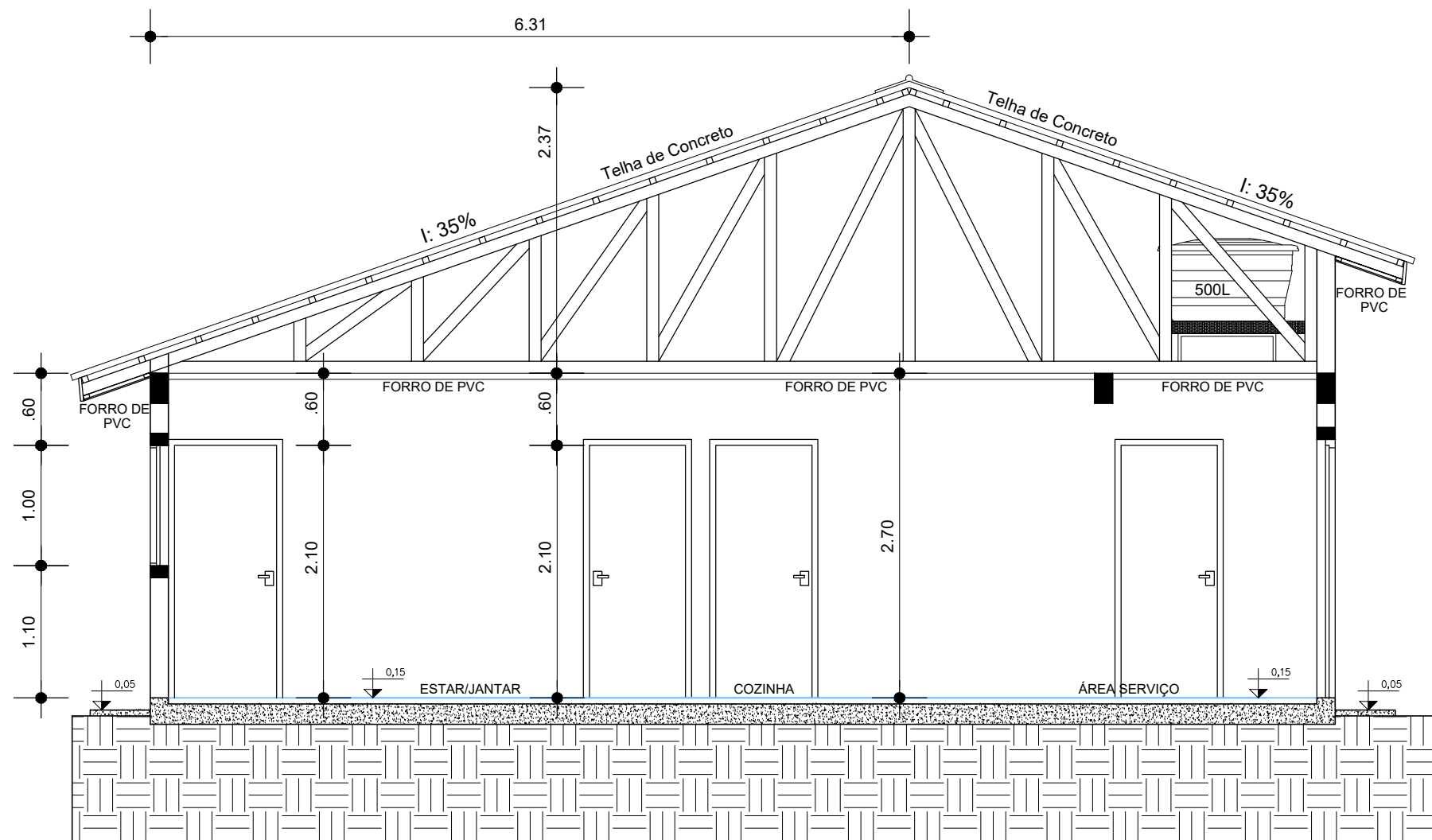

04 **CORTE B-B'**  
Escala: 1 : 50

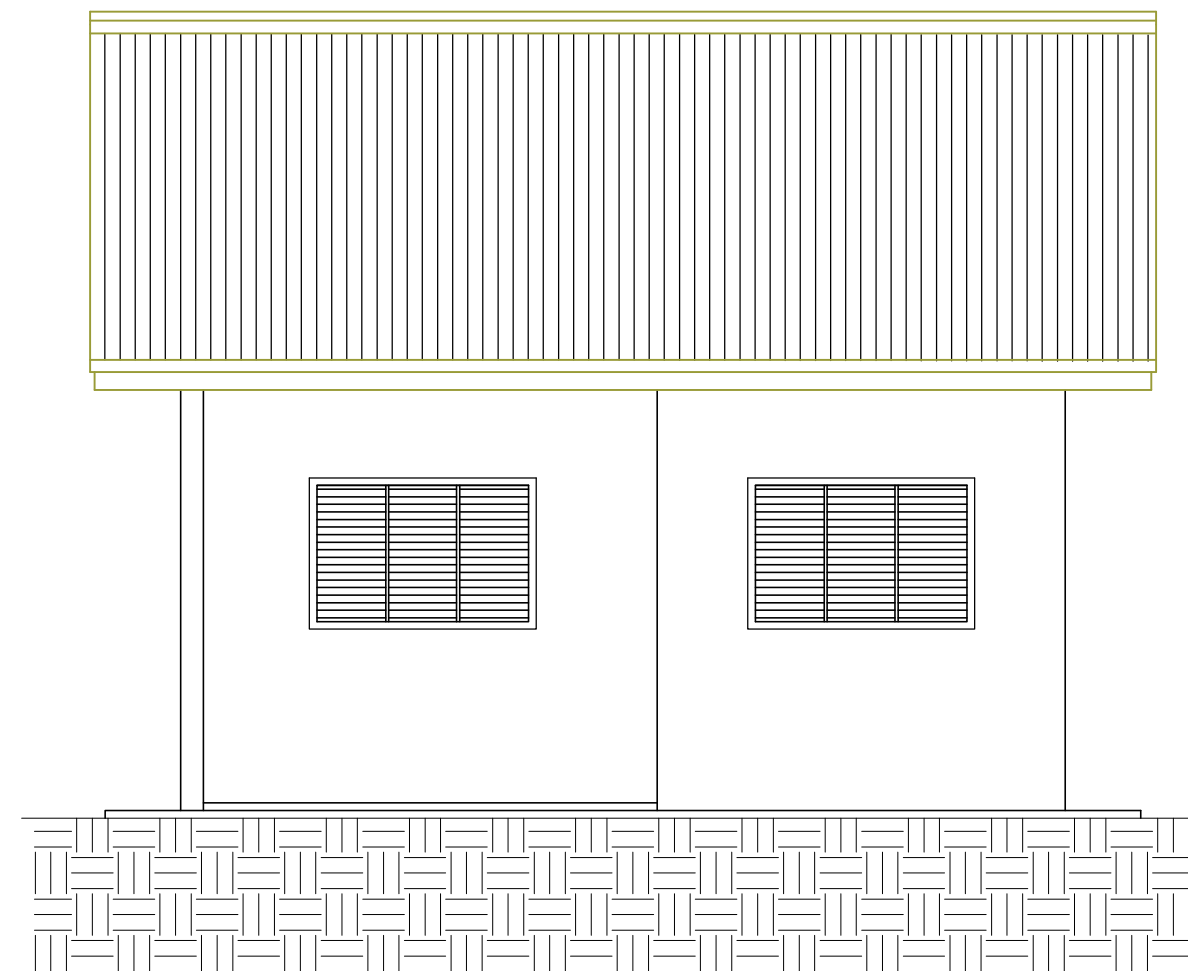

05 **FACHADA PRINCIPAL**  
Escala: 1 : 50

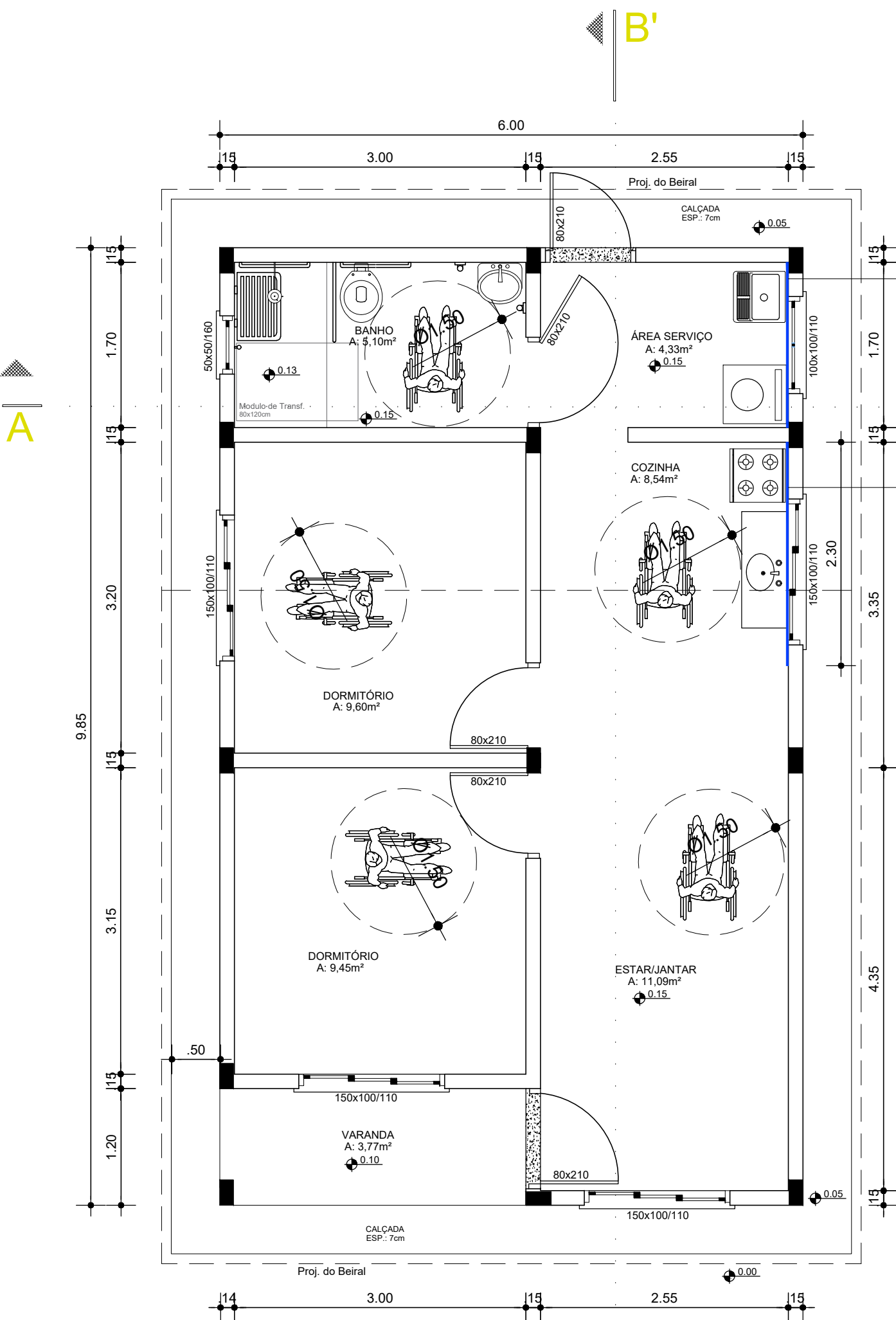

01 **PLANTA BAIXA - TÉCNICA**  
Escala: 1 : 50  
Área: 59,10 m²

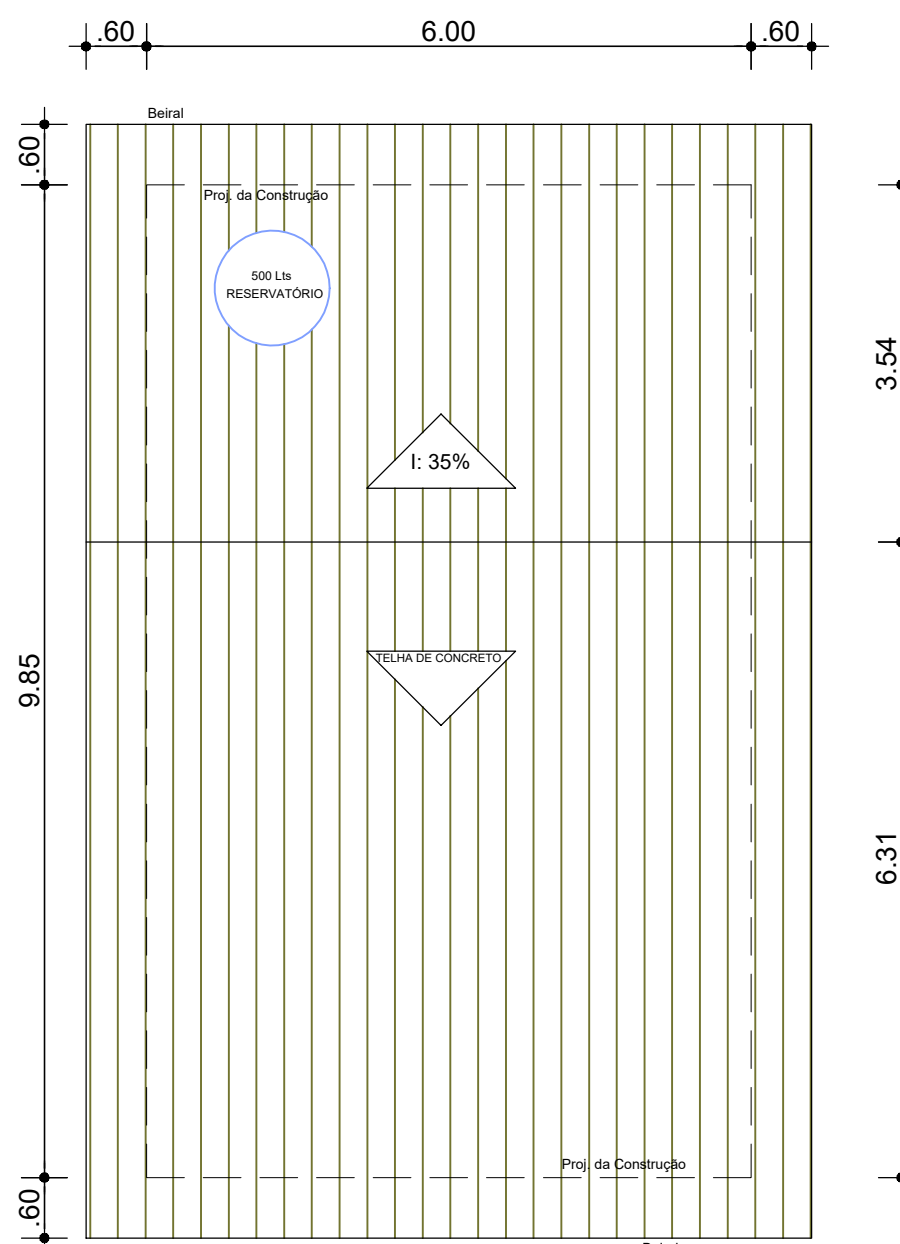
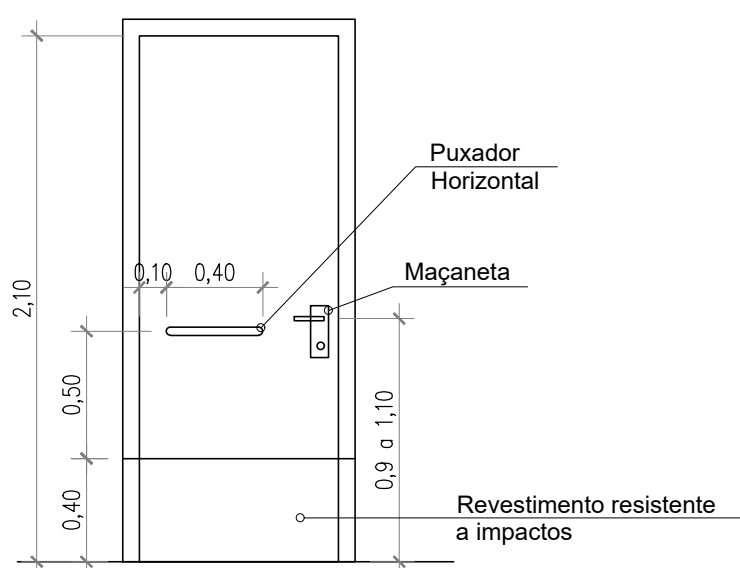
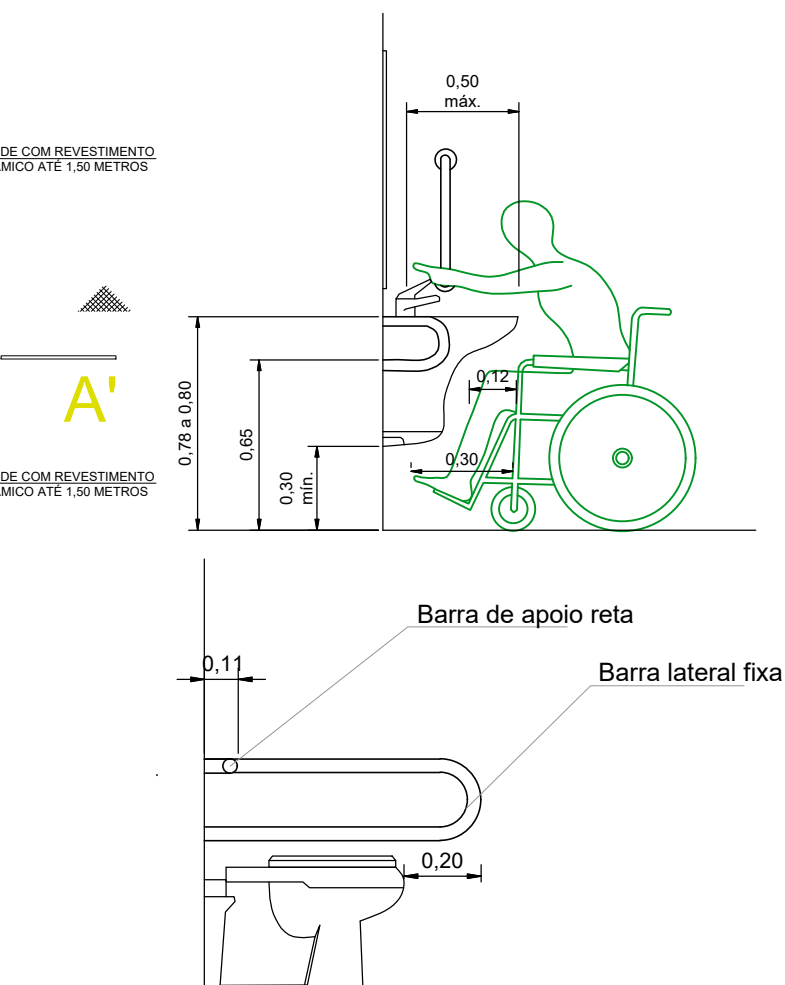

02 **PLANTA BAIXA - COBERTURA**  
Escala: 1 : 75

<b>GIOVANI FÊRASSO</b> ARQUITETO URBANISTA www.gfdesenhos.com.br gfdesenhos @gfdesenhos		OBRA: LOTEAMENTO LAJUS - Programa Minha Casa Minha vida - FNHIS LOCAL: RUA JULIO GOLIN - BAIRRO HOMERO - NONOAI - RS	
PROJETO:		PROJETO ARQUITETÔNICO	
ASSUNTO:		PLANTA BAIXA - CORTES - FACHADA E COBERTURA	
PROPRIETÁRIO:	MUNICÍPIO DE NONOAI CNPJ: 01.615.657/07-00001-07 Documento assinado digitalmente GIOVANI LUIS FÊRASSO CPF: 084110000-0 Data: 2025.07.02 16:12:22 -0300 Verifique em: https://verificar.br.gov.br		PRANCHA: <b>03/04</b>
RESPONSÁVEL TÉCNICO:	GIOVANI LUIS FÊRASSO CAU RS: A189382-3		DESENHO: <b>GF</b> DESENHOS ARQUITETURA E CONSTRUÇÕES
ÁREA: 59,10 m²	ESCALA: 1:50	DATA: JULHO/2025	GF